ABRIL 2021

REVISTA COLABORATIVA

FORMACIÓN COLABORATIVA

Este año, hemos comenzado la formación colaborativa siguiendo los estándares de IACP con los siguientes cursos on-line

-Una edición del curso en DERECHO COLABORATIVO dirigido a reconocer e integrar el desarrollo de los procesos colaborativos, los días 8, 10, 15 y 17 de febrero. Asistieron 22 personas

Una edición completa de la formación en NEGOCIACIÓN COLABORATIVA:

- El curso de Negociación Harvard Básica NH1 se desarrolló los días 22 y 24 de febrero y 1 y 3 de marzo. Asistieron 29 personas.
- El curso de Negociación Harvard Avanzada NH2 se llevó a cabo los días y 30, 14, 19 y 21 con una participación de 26 personas.

MEMORIAS ADCE 2020

MEMORIA DE ACTIVIDADES

En este periodo hemos elaborado la "Memoria de Actividades 2020" que presenta nuestra Presidenta, Susana Sucunza Totoricagüena, recogiendo: las formaciones y webinars en Derecho Colaborativo y su Práctica, el sexto congreso ADCE "Colaboración para la Accesibilidad Universal: la Negociación Estructurada", los convenios firmados con otras entidades que expanden la red del colaborativo tanto a nivel estatal como internacional, la actividad de los Grupos de Trabajo y nuestra Asamblea General.

MEMORIA DE IMPACTO SOCIAL

Este documento elaborado por la consultora independiente SINNPLE sobre el impacto de nuestra actividad en la sociedad, entre otras cuestiones, apunta que,

"Es cierto también que sin conocimiento del DC por parte de la opinión pública y con unas estructuras judiciales basadas en el paradigma tradicional (confrontación), los y las profesionales de ADCE **navegan contracorriente"**

No obstante lo cual "nos hemos convertido en el **referente de habla hispana en Derecho Colaborativo"**;

"hemos acercado los principios básicos del DC a **482 personas"**;

"el porcentaje de casos de una persona asociada en los que **aplican algún tipo de enfoque de DC sube del 53% al 67%"**

De acuerdo con el compromiso adquirido por la asociación respecto a un actuar en transparencia, hacemos públicos y accesibles a toda la sociedad ambos documentos en nuestra página web a través de los siguientes enlaces:

Memoria sobre Impacto Social: http://www.derechocolaborativo.es/wp-content/uploads/2021/05/MemoriaImpactoSocial_ADCE_2020_v5_final.pdf

La Memoria de Actividades: http://www.derechocolaborativo.es/wp-content/uploads/2021/05/Memoria-Actividades-2020-ADCE.pdf

PRÁCTICA COLABORATIVA

EXPERIENCIA *3Xi*

ADCE ha sido invitada a participar en el proceso *3xi* de Villa de Las Rosas, en Córdoba, Argentina.

Un proceso colaborativo que desde la inspiración, la inclusión y la creación se ha planteado para resolver un conflicto relacionado con la captura y aprovechamiento ilegales de agua dulce en el que están implicadas multitud de partes: Administración pública local y provincial, asociaciones defensoras de la naturaleza, empresas, comercios, los propios habitantes de Villa Las Rosas, etc. con intereses distintos .

Hasta el momento, se han desarrollado dos de las tres sesiones previstas inicialmente para acordar una solución satisfactoria.

En este proceso han participado un total de 40 personas.

ACTIVIDADES DE DIFUSIÓN

ADCE EN LA CADENA SER

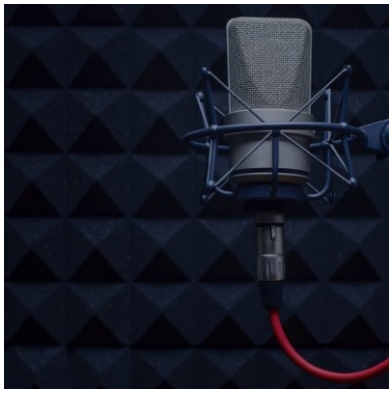

El pasado 31 de marzo, Susana Sucunza fue invitada a participar en un coloquio sobre la iniciativa Astarna 2030 que se está desarrollando en la Ciudad de Vitoria-Gasteiz, en el programa "Hoy por Hoy Vitoria".

Podéis escuchar su intervención en este enlace

https://prisa-es.mc.tritondigital.com/SER_SER_VITORIA_HOY_POR_HOY/media/2021/3/31/ser_vitoria_hoyporhoyvitoria_20210331_122000_140000.mp3?dist=cadenaser-mobileapp-aod_download&csegid=21000

WEBINAR SOBRE CONVIVENCIA

ACCEM organizó un taller sobre cómo contribuir a la construir convivencia en la sociedad desde la integración y colaboración los días 19 y 26 de febrero en 2 sesiones on-line programadas con una duración de 2 horas y media que se alargaron extensamente con un fructífero debate sobre valores y principios colaborativos y su posible contribución a una sociedad inclusiva.

GARAPEN JASANGARRIAREN ALDEKO ARABAKO ALIANTZA 2030 ALIANZA ALAVESA POR EL DESARROLLO SOSTENIBLE

Círculo de
Valores y Derechos
Humanos de Álava

ADCE ha traccionado la creación del Círculo de Valores y Derechos Humanos de Álava junto con UNICEF , el Ayuntamiento de Llodio y la Fundación Buesa como espacio abierto de reflexión de valores junto con innovación al servicio de la ciudadanía en el marco de la Alianza Alavesa por el Desarrollo Sostenible que impulsa la Diputación Foral de Álava.

WEBINAR SOBRE COACHING JURÍDICO Y DERECHO COLABORATIVO

El 22 de enero, Susana Sucunza, Marta Buesa, Jon Oscoz, Anouska Sucunza, Iñaki Subiza y Marta Ruiz intervinieron en una webinar abierta que abordó la complementariedad del coaching jurídico y el Derecho Colaborativo.

DESAYUNO SOBRE PRIORIDADES DE VALORES Y TRANSPARENCIA DE LA UE

El viernes 19 de marzo la ADCE participó en el desayuno-debate virtual que organizó la Cámara Oficial de Comercio de España en Bélgica y Luxemburgo.

En el mismo, Álvaro de Elera, Miembro del Gabinete de Věra Jourová, Vicepresidenta y Comisaria de Valores y Transparencia expuso que entre las prioridades de la Comisión Europea para los próximos años están el aplicar medidas de transparencia en todas las áreas de actividad de la UE y la de adoptar un Código Ético Interinstitucional en el seno de la Unión Europea.

PRESENTACIÓN DEL LIBRO "SEPARSE BIEN. LA PRÁCTICA COLABORATIVA"

El 4 de febrero, ADCE fue invitada por la Asociación de Abogados Colaborativos de Familia (ACF) a presentar la edición en español del libro "SEPARARSE BIEN. LA PRÁCTICA COLABORATIVA"

Gabriela Domingo y Susana Sucunza introdujeron los conceptos del Derecho Colaborativa e introdujeron al autor de la obra, Armando Cecatiello, especialista en derecho colaborativo y miembro de la Asociación Italiana de Profesionales Colaborativos. El acto contó con 39 personas y generó a una conversación sobre habilidades de la práctica colaborativa.

PRÓXIMAS ACTIVIDADES PROGRAMADAS

"REFLEXIONES ADCE"

A partir de mayo, iniciaremos **un ciclo** de reflexiones sobre los Principios que sustentan el Derecho Colaborativo y que estamos trabajando desde ADCE **abierto a toda la ciudadanía**.

Serán sesiones virtuales, **a las que se accederá libremente sin necesidad de inscripción previa desde el código** que consta en el cartel anunciador y donde se recoge también el tema sobre el que se llevará a cabo la reflexión.

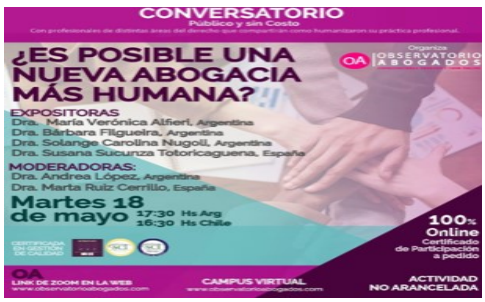

El Observatorio de Abogados de Argentina ha invitado a una sesión abierta virtual a ADCE el para presentar **el Derecho Colaborativo como una opción de abogacía más humana**.

Será el próximo día 18 de mayo a las 22:00 horas de Euskadi (España) en: www.observatoriabogados.com

TALLER SOBRE COMUNICACIÓN NO VIOLENTA a cargo de la Asociación para la Comunicación NoViolenta para ADCE donde reforzar las habilidades blandas aplicables especialmente en el proceso colaborativo

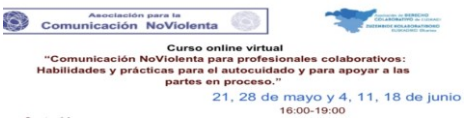

ADCE en el Consejo General de la Abogacía Española, CGAE

El próximo lunes **31 de mayo**, la ADCE presentará la conferencia "El Derecho Colaborativo: un plus para la Abogacía"

Podrás asistir gratuitamente a la sesión registrándote en el siguiente enlace: https://www.formacionabogacia.es/